LOS ZARATES

CATÁLOGO 2024

ARTÍCULOS Y MOBILIARIO PARA ENTOMOLOGÍA Y PALEONTOLOGÍA

PRINCIPALES FABRICANTES DE CAJAS ENTOMOLÓGICAS EN ESPAÑA Y FINLANDIA. Más de 70 000 cajas fabricadas desde 1989

CAJA DE SAMBA CS02.

LOS ZARATES

C/ Desideria Giménez Moner 8 Local 50007 Zaragoza. España

28360 Pori. Finlandia

(0034) 607283836 (WhatsApp y llamadas. L-V, EXCEPTO FESTIVOS, DE 8:00 A 20:00)

info@loszarates.com www.loszarates.com

PRESENTACIÓN

En Los Zarates somos profesionales con una amplia experiencia desde 1989 en fabricación de cajas y mobiliario para colecciones, especialmente entomológicas, pero también para paleontología, laboratorios, museos, centros de investigación, de enseñanza, etc. Distribuimos a la mayoría de las universidades del país así como a los principales museos.
Además de trabajar en España y Finlandia, estamos exportando nuestros productos con total satisfacción a Francia, Portugal, Guayana Francesa, Grecia, Marruecos, Italia, Escocia, Costa Rica, Etiopía...
Si necesita algún tipo de mueble o accesorio para su colección fuera de nuestro catálogo, póngase en contacto con nosotros, estudiaremos su viabilidad.

CONDICIONES GENERALES

INFORMACIÓN GENERAL

El pedido mínimo es de 50'00 € mas envío. El pedido mínimo de cajas con cristal es de 2 unidades. Es muy conveniente hacer pedidos múltiplos de diez debido al embalaje especial con el que se preparan. El embalaje es gratuito, sólo se cobran los gastos de transporte. Los paquetes se envían por agencia de transporte (DHL 24 h.) aunque si usted lo desea se puede hacer por Correos para paquetes pequeños. Para paquetes grandes lo desaconsejamos dada la alta cantidad de roturas que se producen y en este caso (Correos) no nos podemos responsabilizar de estas roturas. CHL no admite contra reembolsos por lo que el pago debe ser por giro postal, PayPal o transferencia bancaria, el envío se realizaría una vez haya constancia del pago. Una vez que usted realice el pedido, le remitiremos un albarán valorado con los datos del pago y toda la información. Los precios de los artículos no incluyen IVA. Los del transporte sí.
Si se produce alguna rotura de cristales en el transporte DHL cubre la incidencia. Es necesario avisar antes de 24 horas y la reposición se hace sin gastos de ningún tipo por parte del cliente. La reposición se hace enseguida.

Pedidos de particulares. Al rellenar el pedido, por favor, envíenos sus datos completos por mail. También se puede realizar el pedido por teléfono. Datos necesarios son; nombre (persona o entidad), dirección, e-mail y un teléfono de contacto. El pago se puede hacer en metálico (en tienda), PayPal, mediante trasferencia previa al envío o contra rembolso si el pedido se envía con Correos.

Pedidos de empresas y centros oficiales. El pedido debe ser necesariamente por e-mail. Se tendrán que indicar los datos completos de facturación y los de envío en caso de ser diferentes. En el pedido siempre debe de haber una persona encargada con quien contactar. El pago y sus plazos quedarán pactados por ambas partes en el momento de la aceptación del pedido. Si se solicita, se puede enviar la factura proforma con antelación.

Envío de mobiliario. Se estudiará cada pedido de mobiliario por separado, si es posible y una vez aceptado en el presupuesto los muebles los llevamos personalmente a su destino. En caso de no poder ser así, se considerarán los riesgos de rotura que puedan surgir en el envío para seguir adelante con el pedido o no. Dado el gran volumen de algunos envíos es frecuente encontrarse con problemas de roturas originados en las agencias de trasporte a pesar de la protección y el correcto embalaje. Normalmente se paletizan.

Precios de envío de cajas	PENINSULAR
Para 5 cajas Standard	23,50 €
Para 10 cajas Standard	28,80 €
Para 20 cajas Standard	39,85 €
Para 30 cajas Standard	44,90 €
Para 40 cajas Standard	56,55 €

CONTACTO
Ernesto Navarro
Info@loszarates.com

CAJAS ENTOMOLOGICAS

Fabricamos cuatro tipos principales de cajas; todas ellas con fondo de emalene blanco (densidad 45 Kg), salvo BB01 y BB02 (negro). Directamente del fabricante al cliente, sin intermediarios. Excelente calidad/precio. Reponemos sin cargo para el cliente cualquier eventualidad que se produzca en el envío avisando siempre en las primeras 24 horas tras la recepción.

***SAMBA*.- fabricadas en madera de samba barnizada, muy ligeras, de excelente calidad y cierre óptimo, resistentes e indeformables. Con un fresado decorativo en la tapa.**

***GELTEX*.- Realizadas en DM 7mm y forradas en papel Geltex de alto gramaje, ofrece una calidad muy buena, se presentan en granate, negro, marrón y verde. Las referencias CG04, CG05 y CG06 no se fabrican en marrón.**

***FLEURENT*.- Fabricadas en samba barnizada, muy ligeras, de excelente calidad y cierre óptimo, resistentes e indeformables. La diferencia con las de samba es que la pestaña interior está recubierta en su totalidad por papel blanco. De distribución principalmente en Francia. Tapa recta, sin fresado en la tapa.**

CAJAS DE GELTEX

CG02	39x26x5,3	21,90 €	
CG02b	39x26x5	21,90 €	
CG03	39x27x5,3	21,90 €	
CG03b	39x27x5	21,90 €	
CG04	39x26x7,5	23,50 €	
CG05	39x27x7,5	23,50 €	
CG07	40x30x5,3	23,90 €*	Disponibles sobre pedido
CG06	50x39x5	31,20 €	

CAJAS DE SAMBA

CS01	39x26x5,5	22,90 €	
CS02	39x27x5,5	22,90 €	
CS03	40x30x5,5	23,60 €	
CS04	60x40x5,5	38,20 €	
CS05	39x27x7,5	23,90 €	
CS06	45x30x5,5	24,90 €	
CS07	50x39x5,5	31,00 €	Caja "Patawa"
CS08	52x41x5,5	33,40€	German size (con o sin moldura)

CAJAS FLEURENT

CF01	39x26x5,5	25,00 €
CF02	39x27x5,5	25,00 €
CF05	50x39x5,5	36,00 €

Todas las medidas de cajas Fleurent y Samba se fabrican también en 7,5 cm de altura.
Se pueden realizar otras medidas de cajas en pedidos superiores a 20 unidades. Consultar.

Caja Fleurent CF01 (arriba) y Samba CS01 (abajo)

Cajas de Geltex CG02. Granate, negro, verde y marrón

CAJAS DE TRASPORTE

Cajas de panel de muy poco peso y muy resistentes, pensadas para el envío y trasporte de insectos ya preparados, pero también útiles para usarlas como cajas de colección. Tapa de panel, no acristalada. Al ser una caja absolutamente oscura es utilizada por algunos lepidopterólogos porque con elles no hay posibilidad de que los insectos pierdan el color por la entrada de luz.
Fondo de emalene. Cuatro formatos:

CTR01	**26x19x5'5**	**16,50 €**
CTR02	**39x26x5'5**	**17,90 €**
CTR03	**39x27x5'5**	**17,90 €**
CTR04	**50x39x5'5**	**21,90 €**

EXTENDEDORES

POLIETILENO.

Ref. EP01-EP03. Estos extendedores están fabricados con una resina compacta de polietileno rígido y recubiertos de un papel suave lo que evita el deterioro de las alas. La idea de estos sencillos extendedores es presentarlos a un precio muy económico para que, tras unos años de utilización intensiva, su reemplazo no suponga una gran inversión. Se puede elegir la anchura de la ranura.

MADERA DE SAMBA

FIJOS.- Ref. EFS01-EFS03. Realizados en madera de samba de 8 mm de grosor. Se presentan con la superficie inclinada cuatro grados, a no ser que se indique lo contrario. Longitud 35 cm. Se puede elegir la anchura de la ranura.
REGULABLES. Ref. ERS01. Realizados en madera de Samba o balsa de 8 mm de grosor. Se presentan con la superficie inclinada cuatro grados, a no ser que se indique lo contrario. Una de las bases es deslizante, con una apertura de 0 - 10 mm. Longitud 35 cm.

MADERA DE BALSA

FIJOS. Ref. EFB01-EFB03. Realizados en madera de samba de 8 mm de grosor. Se presentan con la superficie inclinada cuatro grados, a no ser que se indique lo contrario. Longitud 30 cm. Se puede elegir la anchura de la ranura.
MINUCIAS. Ref. EMN01. Realizados en madera de balsa de 3 mm de grosor. Se presentan con la superficie inclinada cuatro grados, a no ser que se indique lo contrario. Se puede elegir la anchura de la ranura.

POLIETILENO	Medidas	Ranura	
EP01	30x4 cm	3 y 4 mm	3,65 €
EP02	30x8 cm	5, 6 y 8 mm	4,95 €
EP03	30x12 cm	10, 12 y 15 mm	5,95 €
EP04	30x18 cm	12 y 15 mm	6,50 €
MADERA DE SAMBA			
ERS01	35x8 cm	0-10 mm (regulable)	17,90 €
EFS01	35x4 cm	1 y 2 mm	9,80 €
EFS02	35x8 cm	4, 6, y 8 mm	12,50 €
EFS03	35x14 cm	10, 12, y 15 mm	14,50 €
EFS04	35x20 cm	12 y 15 mm	15,90 €
MADERA DE BALSA			
EMN01	30x4 cm	1 y 2 mm	9,50 €
EFB01	30x4 cm	1 y 2mm	9,80 €
EFB02	30x8 cm	4, 6, y 8 mm	12,50 €
EFB03	30x14 cm	10, 12, y 15 mm	14,50 €
EFB04	30x20 cm	12 y 15 mm	15,90 €

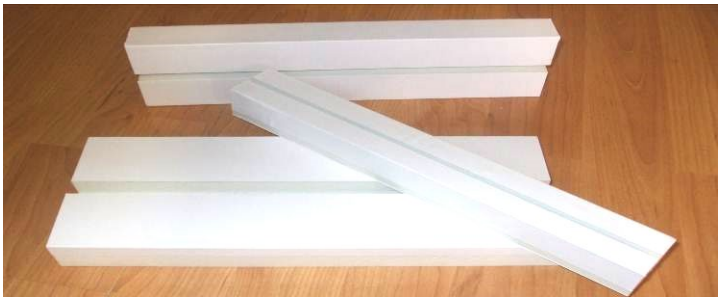

ALFILERES

Se presenta dos marcas; Entochrysis y Entosphinx. Todas de buena calidad.
Los negros son adecuados sobre todo para el pinchado de etiquetas y de insectos en ambientes poco húmedos, para el pinchado de insectos en ambientes húmedos, es preferible usar de acero inoxidable.
Existen imitaciones de estas marcas, las que nosotros suministramos tienen garantizada su autenticidad.
Se sirven de la medida 000-7. Para el pinchado de etiquetas es aconsejable usar el 4 o 5. Se sirven en paquetitos de 100 unidades. Los del nº 000 al 6 inclusive tienen 38 mm de longitud. Los del nº 7 tienen 52 mm
Las minucias AF03 son inoxidables y se ofrecen en 0'15 y 0'20 m/m de grosor y se sirven en cajas de 500 unidades.

ENTOSPHINX				ENTOCHRYSIS			
Negros	AF01	38 mm	6,00 €	Negros	AFY01	38 mm	5,60 €
Negros	AF01.7	52 mm	6,50 €	Negros	AFY01.7	52 mm	5,80 €
Acero	AF02	38 mm	6,60 €	Acero	AFY02	38 mm	6,00 €
Acero	AF02.7	52 mm	6,90 €	Acero	AFY02.7	52 mm	6,50 €
Minucias	AF03	12 mm	13,80 €	Minucias	AFY03	12 mm	12,90 €

TRIANGULOS Y SOBRES PARA LEPIDÓPTEROS

Triángulos gama checa con rayitos para el etiquetado de la localidad. Son los triángulos de máxima calidad que hay en estos momentos en el mercado fabricados en papel de pergamina (papel cristal).
Viene con las líneas troqueladas para poder doblarlo fácilmente.
Se presenta en paquetes de 100 y se ofrecen cuatro medidas
Los sobres son del mismo material y, de la misma manera, vienen en paquetes de 100 unidades. La solapa por el lado estrecho impide en gran medida que el ejemplar pueda salir accidentalmente.

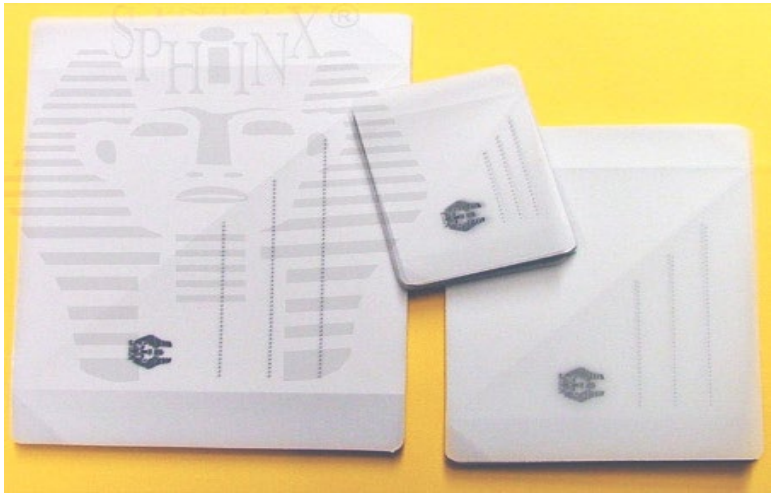

SBL01	45x60 mm	7,50 €	TL01	50x50mm	6,00 €
SBL02	63x93 mm	8,80 €	TL02	70x70mm	6,80 €
SBL03	85x117mm	9,50 €	TL03	90x90mm	7,60 €
SBL04	105x150 mm	10,30 €	TL04	120x120mm	8,70 €

PINZAS Y MATERIAL DE DISECCION

AGUJAS ENMANGADAS

Útiles para ayuda cuando se manipula con pinzas.

Aguja enmangada
AEN01 4,50€

TENACILLAS

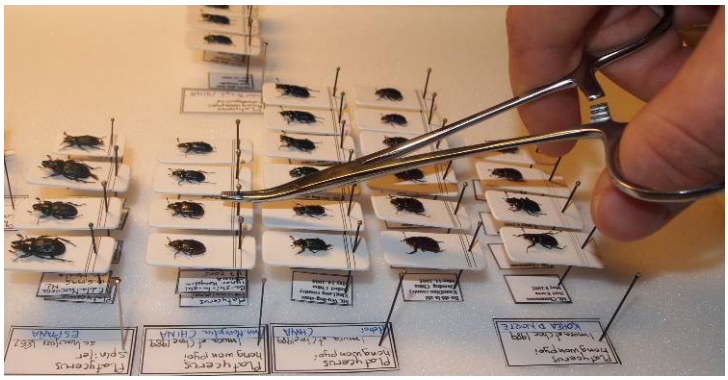

Tenazillas para la manipulación de alfileres. Ligeramente curvadas en la punta y estriadas. Perfecta sujección de los ejemparen mediante el alfiler. Longitud 125 mm. Ideales para espacios de difícil acceso.
TNZ01 14,90 €

BISTURIES

Útiles para disección y cortes precisos. Gama standard. Se envían con cinco cuchillas de recambio. Se ofrecen también repuestos.

PINZAS DE ACERO RÍGIDAS

Adecuadas para la preparación de especímenes en laboratorio. Muy útiles para otras actividades. Acero inoxidable y formato Switzerland standard. Punta muy fina. No estriadas. Varios modelos y dimensiones. Muy buena relación calidad/precio.

PZR01 125mm 10.80 €

PZR02 125 mm 10,80 €

PZR03 140 mm 10,80 €

PZR04 140 mm 10,80 €

PZR05 116 mm 10,80 €

PZR06 126 mm 10,80 €

PZR07 160 mm 11,60 €

TIJERAS DE DISECCIÓN

Un modelo de gama básica y dos de gama alta.

Bisturi curvo. Longitud 14,5 cm

BST01a	Mango mas cinco cuchillas	6,40 €
BST01b	Recambio de cinco cuchillas	5,50 €
BST01	Recambio de mango	2,00 €

Bisturi cóncavo. Longitud 14,5 cm.

BST02a	Mango mas cinco cuchillas	6,40 €
BST02b	Recambio de cinco cuchillas	5,50 €
BST01	Recambio de mango	2,00 €

Bisturi recto. Longitud 14,5 cm.

BST03a	Mango mas cinco cuchillas	6,40 €
BST03b	Recambio de cinco cuchillas	5,50 €
BST01	Recambio de mango	2,00 €

Bisturi curvo. Longitud 16 cm.

BST04a	Mango mas cinco cuchillas	7,30 €
BST04b	Recambio de cinco cuchillas	5,80 €
BST04	Recambio de mango	2,10 €

Tijeras finas. Gama básica. Ligeramente curvadas
TJ01 5,30€

Tijeras de disección punta recta. Longitud 140 mm. Acero inoxidable. Buena calidad.
TJD02 9,30 €

Tijeras de disección punta curva. Longitud 140 mm. Acero inoxidable. Buena calidad
TJD03 9,30 €

PAPEL EXTENDEDORES

Papel de pergamina en rollos para el preparado de lepidópteros. Longitud de rollo: 40 metros.
Se ofrecen tres anchuras.

PEX01	15mm	6,90 €
PEX02	30mm	7,90 €
PEX03	40mm	8,90 €

ORGANIZADOR DE UTENSILIOS

Organizador de alfileres, pinzas, etc... Realizado en DM de 7mm. En un mínimo espacio podrá organizar todo lo necesario para la práctica de la entomología, dispone de 16 cajoncitos de 60x35x105 mm (ancho, alto y fondo) en la parte frontal y de una parte superior con divisiones para pinzas, botes, cartulinas, etc...
Medidas 29x25x12 (ancho, alto y fondo)
Se puede servir vacío (OV01) o con un set básico (OV02) compuesto por:

- **-2 pinzas de distinta medida**
- **-600 alfileres entomológicos del nº 0 al 5**
- **-100 etiquetas de montaje 20x10**
- **-100 etiquetas de montaje 28x13**
- **-1 bote de goma arábiga**
- **-150 etiquetas leg. de cartulina**
- **-150 etiquetas det. de cartulina**
- **-1 set de 40 triángulos de diferentes tamaños**

OV01	**18,30 €**
OV02	**85,80 €**

CAPSULAS SAUVINET

Ideales para la protección antiparasitaria de las colecciones mediante conservantes, se emplea para esto esencia de mirbana. Las dos son idénticas con un alfiler soldado en la base y barrera interior para evitar el derrame del conservante y una vaporación más lenta.
Se ofrecen en 15 y 25 m/m de diámetro.

CSV01	**15mm**	**5,10 €**
CSV02	**25mm**	**5,90 €**

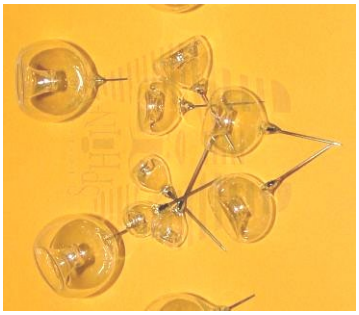

PREPARACIONES MICROSCOPICAS

Equipamiento básico para la realización de genitalias y otras preparaciones microscópicas.

CUBREOBJETOS

Caja de 100 cubreobjetos. 22x22x0.15 mm. Transparentes.

COB01 100 unidades 7,60€

PORTAOBJETOSS

Paquete de 50 portaobjetos profesionales. 75x26x1mm. Con espacio reservado para el etiquetado de la muestra. Cantos pulidos.

POB01 50 unidades 11,20€

CAJAS PARA PREPARACIONES

Fabricadas en plástico blanco opaco y con capacidad para 50 (20x8x3 cm) y 100 (20x16x3 cm) preparaciones standard. Columnas numeradas.

Estuche para cinco preparaciones. Feferencia ESP01.

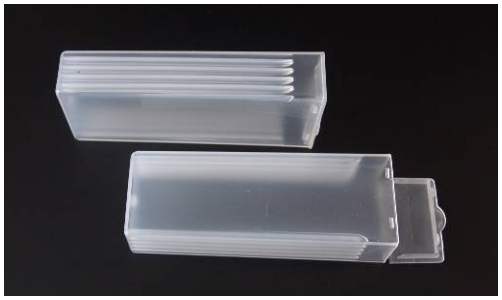

CPR01	**Capacidad 50 portas**	**16,90 €**
CPR02	**Capacidad 100 portas**	**21,50 €**
ESP01	**Capacidad 5 portas**	**2,80 €**

ASPIRADORES

Se presentan dos modelos, los dos con filtros de red de vinilo.
Los primeros son los tradicionales; con un tubo para la succión de goma flexible. El bote de recogida es de metacrilato cilíndrico. Disponibles tres medidas. El segundo (AS04) se aplica a los botes tradicionales de captura de 100 ml y se manda junto con un bote resistente a acetato, disolventes y otros productos químicos.

AS01	20 mm tubo diámetro	entrada 4 mm	15,00 €
AS02	30 mm " "	" 7 mm	15,80 €
AS03	40 mm " "	" 7 mm	16,90 €
AS04			14,00 €

ADAPTADOR PARA CAZAS

Ofrecemos dos modelos según su diámetro de adaptación en la parte inferior, la parte superior tiene el paso de rosca adecuado para los aros estándar.

AC01	16 mm.	6,90 €
AC02	20 mm.	7,90 €

CAZAS

Los elementos de los cazas que presentamos se venden por separado. Son de fabricación checa y en conjunto es un caza muy ligero de peso, manejable y resistente.
Los aros son plegables en cuatro partes y se sujetan al mango mediante un tornillo.
Las redes son de poliamida muy resistente y la costura que rodea el diámetro del aro es doble, lo que le da más resistencia. Se ofrecen en blanco y verde.
Los mangos son de fibra de carbono, extensibles y muy ligeros con longitudes variables, Cierre telescópico en 2, 3, 4, 5, 6 y 8 partes y con longitudes desde 24 a 200 cm. Existen longitudes de hasta 550cm, consultar disponibilidad y plazo de entrega

MANGOS		
MG01	De 24-50 cm en 3 piezas	23,90 €
MG02	De 24-75 cm en 5 piezas	39,90 €

MG03	De 24-115cm en 8 piezas	45,90 €
MG04	De 43-80 cm en 2 piezas	27,30 €
MG05	De 43-150 cm en 4 piezas	38,60 €
MG06	De 43-200 cm en 6 piezas	54,90 €

AROS

AR01	Diámetro 30 cm	14,90 €
AR02	Diámetro 35 cm	14,90 €
AR03	Diámetro 40 cm	16,90 €
AR04	Diámetro 50 cm	16,90 €
AR05	Diámetro 65cm	19,90 €

REDES PARA AROS

RD01	Diámetro 30x61 cm	16,10 €
RD02	Diámetro 35x67 cm	16,10 €
RD03	Diámetro 40x68 cm	18,60 €
RD04	Diámetro 50x90 cm	18,90 €
RD05	Diámetro 65x115 cm	24,50 €

CAZAS DE BARRIDO PARA VEGETACIÓN

Manga para batido de vegetación. A la red interior de color blanco se superpone otra de color verde de más resistencia que impide la rotura de la interior. Es perfecta para cualquier tipo de vegetación que no sea demasiado dura. Diámetro 35 cm.
Se sirven los aros y las redes en dos medidas diferentes

CB01	Caza completo	73'50 €
RCB01	Red recambio. 35 cm.	26,10 €

ETIQUETAS DE MONTAJE

Realizadas en España, cartulina blanca de alto gramaje, de 0,5 mm de grosor en EM01, EM02 y EM03 y 0,8 mm en el resto, en estos momentos la mejor etiqueta que se comercializa en España. Se presentan en 2 formatos, rayados o lisas.
Las rayadas vienen en sobres de 500, 200 y 100 según medida.
Las blancas vienen en sobres de 100 y el gramaje es 0,5 mm. Las referencias EM02b y EM03b son angulares.

RAYADAS

código	mm	unidades			precio
		100	200	500	
EM01	10X5			x	9,45 €
EM02	15X7			x	9,45 €
EM03	21X10		x		5,10 €
EM04	22X9	x			4,80 €
EM05	25X9	x			4,80 €
EM06	27X10	x			4,80 €

LISAS

código	mm	unidades			precio
		100	200	500	
EM01b	11x5	x			1,95 €
EM02b	11x6	x			1,95 €
EM03b	12x7	x			1,95 €
EM04b	14x5	x			2,20 €
EM05b	16x7	x			2,20 €
EM06b	17x6	x			2,20 €

EM07	27X12		x		7,50 €
EM08	32X13	x			5,50 €
EM09	33X10	x			5,50 €
EM10	35X17	x			5,50 €
EM11	35X11	x			5,50 €
EM12	36X14		x		7,85 €
EM13	38X15	x			5,80 €
EM14	38X18		x		8,50 €
EM15	42X15	x			7,50 €
EM16	42X17	x			7,50 €
EM17	45X16	x			7,50 €
EM18	46X20	x			7,50 €

EM07b	17x8	x			2,20 €
EM08b	20x6	x			2,50 €
EM09b	20x10	x			2,50 €
EM10b	22x7	x			2,50 €
EM11b	22x9	x			2,50 €
EM12b	25x9	x			2,50 €
EM13b	30x10	x			3,60 €
EM14b	28x13	x			3,60 €
EM15b	32x13	x			3,60 €
EM16b	38x15	x			3,60 €
EM17b	45x16	x			4,20 €
EM18b	46X20	x			4,20 €

PRODUCTOS QUÍMICOS

ACETATO DE ETILO

Para los botes de captura de coleópteros y otros insectos, se echan unas gotitas dentro y mientras duran sus vapores es letal, además favorece que los músculos del insecto sigan relajados y así es más fácil luego su preparación. En botes de 250 y 1000 ml.

AE01 250 ml. 8,30 €
AE02 1000 ml. 21,50 €

GOMA ARÁBIGA

Color ámbar, se emplea para el pegado de insectos en las etiquetas de cartulina, se presenta en recipientes de 17, 100 y 250 ml. si desea otra medida consúltenoslo

GA02 100 ml. 9,50 €
GA03 250 ml. 16,50 €

BOTES PARA CAPTURAS Y CONSERVACION. LABORATORIO

TAPÓN DE ESTRELLA

BOCA ANCHA. Se presentan varios tamaños, de 60, 125, 250 y 1000 ml. Fabricados en plástico resistente a disolventes y productos químicos

BC01 60 ml 2,90 €
BC02 125 ml 3,20 €
BC03 250 ml 3,90 €
BC05 1000 ml 6,90 €

BOTES PARA PRODUCTOS QUÍMICOS

Óptimos para conservación durante largas temporadas de especímenes o productos químicos. Doble tapón. Varios tamaños; 60, 125, 250 y 500 ml. Fabricados en plástico resistente a disolventes y productos químicos.

BBL01 60 ml 1,80 €
BBL02 125 ml 2,50 €
BBL03 250 ml 2,95 €
BBL05 1000 ml 5,90 €

TUBOS PARA MUESTRAS

Cierre hermético. Para la captura o conservación de ejemplares individualmente. Bolsas de 10 y 50 unidades. 12x75 mm 5ml.

TMU01	**Bolsa de 10 unidades**	**4,20 €**
TMU02	**Bolsa de 25 unidades**	**9,50 €**

GRADILLAS PARA MICROVIALES

Gradilla para 96 microviales MCV01. Con tapa transparente.

GRD01 12,5x9x3 cm 11,50 €

MICROVIALES

Microviales tipo Eppendorf fabricadas en polipropileno con tapa unida. Volumen 0,2 ml. Aptos para conservar genitalias y pequeños organismos. Unidad de venta 10, 50 y 250.

MCV01	**Bolsa de 10 unidades**	**1,50 €**
MCV01b	**Bolsa de 50 unidades**	**6,50 €**
MCV01	**Bolsa de 250 unidades**	**30,00 €**

GRADILLA PARA MICROVIALES

Gradilla para 40 tubos. Medidas 11,5x7x2,5 cm. Diámetro agujeros 8 mm. Apta para la referencia MVF02

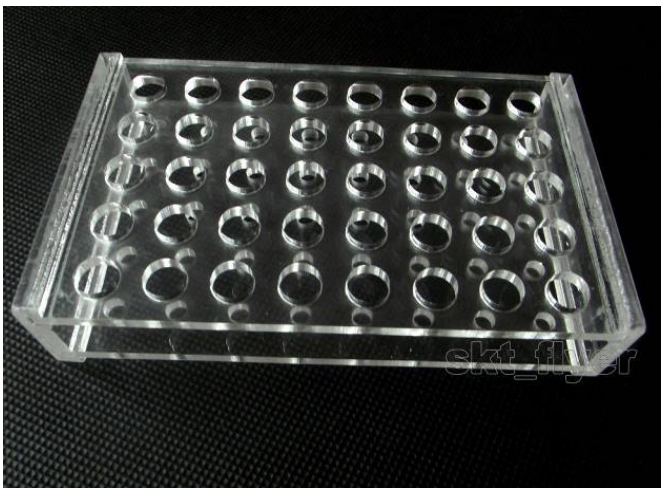

GRD03 30x30x30 cm 14,00 €

MICROVIALES

Microviales tipo Eppendorf fabricadas en polipropileno con tapa unida. Volumen 0,5 ml. Aptos para conservar genitalias y pequeños organismos. Unidad de venta 10, 50 y 250.

MCV02	**Bolsa de 10 unidades**	**1,70 €**
MCV02b	**Bolsa de 50 unidades**	**7,50 €**
MCV01	**Bolsa de 250 unidades**	**35,00 €**

Microviales cónicas tipo Eppendorf fabricadas en polipropileno con tapa unida y graduadas. Con espacio para la rotulación de

Gradilla para 24 tubos. Medidas 11x7x3 cm. Diámetro agujeros 11

muestras. Volumen 2 ml. Aptos para conservar genitalias y pequeños organismos. Muy transparentes. Unidad de venta 10, 25 y 250.

MCV03	Bolsa de 10 unidades	1,80 €
MCV03b	Bolsa de 25 unidades	7,80 €
MCV01	Bolsa de 250 unidades	37,00 €

MICROVIALES CON FALDÓN

Tubos de plástico (polipropileno) con tapón de rosca interior, junta interna de silicona, graduados. 45x11 mm. Volumen 2 ml. Buena transparencia y cierre. Unidad de venta 10, 25 y 100.

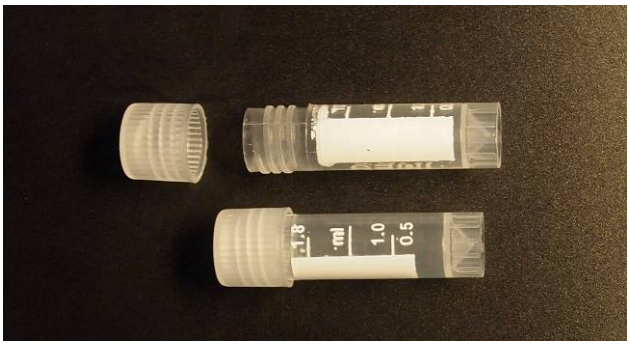

MCF01	Bolsa de 10 unidades	3,80 €
MCF01b	Bolsa de 25 unidades	9,00 €
MCF01	Bolsa de 100 unidades	35,00 €

PIPETAS

Pipetas Pasteur graduadas. Polietileno. Longitud 155 mm. volumen 3 ml mas depósito. Punta larga.

mm. Apta para la referencia MCV03 y TMU01

GRD02	30x30x30 cm	13,50 €

BOTE CON DISPENSADOR

Bote de plástico con dispensador. Fabricado en polietileno, altura 9,5 cm. volumen 30 ml.

BDS01	Unidad. 30ml	0,90 €
BDS01b	5 unidades. 30 ml	4,00 €

FRASCO LAVADOR

Frasco lavador de polietileno graduado. Tapón a rosca. Volumen 500 ml. boca estrecha, altura 170 mm.

FLV01 50 ml. 5,50 €

PPT01	Unidad. 3 ml	0,10 €
PPT01	10 unidades. 3 ml.	0,90 €

Pipeta de cristal con tetina de silicona de larga duración. Capacidad 3ml. Longitud 12 cm.

PPT02 3 ml 1,80 €

PLACA PETRI

Se ofrecen tres modelos.
- **Cristal borosilicato. Dos partes 60 mm x 15 de altura (PLP01)**
- **Cristal borosilicato. Dos partes 100 mm x 15 de altura (PLP02)**
- **Plástico. En dos partes. 90x15 mm. Pack de 10 (PLP03)**

PLP01	60x15mm	5,60 €
PLP02	100x15 mm	9,00 €
PLP03	90x15 mm (x10)	19,30 €

ARMARIOS PARA COLEC

Armarios realizados en melan colores diferentes según el modelo, pero ofrecemos la opción de varios más. Las guías entre las cajas son de madera, quedando el espacio justo entre ellas para manipularlas.
Realizamos cualquier tipo mueble para colecciones, laboratorios, museos, centros de enseñanza e investigación, exposiciones, bibliotecas...
Pídanos presupuesto sin compromiso

ARMARIOS ESTÁNDAR

Realizados en melamina negra de 16mm, con capacidad para 20 cajas estándar o para 20 de 50x39x5, según el modelo

AST01	75,5x57,8x42	199,00 €
AST02	151x53,8x42	269,00 €

ARMARIOS MUSEUM

Realizados en melamina color calvados 19mm, cierre óptimo mediante llave, con capacidad para 54 y 81 cajas estándar según modelo

AM01	203x61x46	399,00 €
AM02	203x90x46	499,00 €

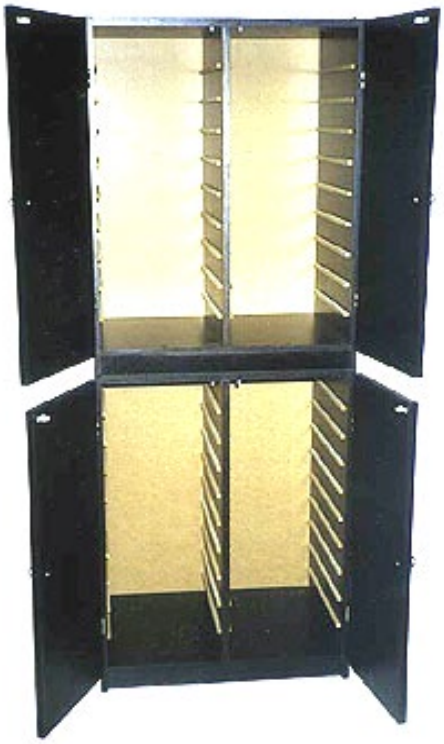

standard **museum**

***ver condiciones en la segunda página**

_____RÉPLICAS DI O

Réplicas realizadas de forma fidedigna mediante reproducciones plásticas a base de moldes.
El componente principal es la resina de poliuretano (PU) que le da gran dureza, durabilidad y muy poco peso.
Consultar catálogo completo en nuestra web.

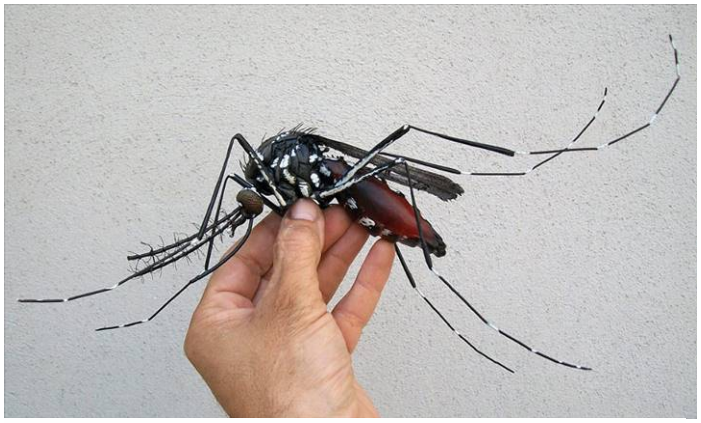

CATÁLOGO PALEONTOLOGÍA

CAJAS PARA COLECCIONES

Se presentan en principio en un tamaño único de 45x30x5,5. El casillero puede ser para 15, 24 o 60 huecos. La caja está realizada en madera de samba indeformable, con terminación barnizada.
Se sirven en múltiplos de 5 preferentemente. Se pueden realizar otras medidas a partir de 10 unidades, consultar para estas medidas precios y plazo de entrega.

CC01 45x30x5,5 28,90 €

VITRINAS DE EXPOSICIÓN

Realizadas en DM lacado en color, posibilidad de hacerlos también en madera maciza. Los modelos y precios que se ofrecen son en metacrilato de 8 mm. Pero existe la opción de realizarlos en cristal, consúltenos.
Se presentan dos tamaños, pero se pueden realizar en cualquier medida.
La altura de la mesa son 90 cm. y con la vitrina incluida 140 cm.

Consultar precios

MÓDULOS DE MADERA

Se presentan dos módulos diferentes
8 cajones.- En una sola columna. Se pueden hacer en melamina o barnizados en cualquier color, los cajones vienen sin celdillas, éstas cómo en las cajas son opcionales. Las medidas son 75x60x50 (alto, ancho y fondo) MCC01 es de melamina y MCC02 es barnizado.
14 cajones.- En dos columnas. Características idénticas a la mencionada anteriormente pero con 14 cajones. MCC03 es melamina y MCC04 es barnizado.

MCC01	**75x60x50**	**298,00 €**
MCC02	**75x60x50**	**385,00 €**
MCC03	**120x60x50**	**373,00 €**
MCC04	**120x60x50**	**458,00 €**

VITRINAS VERTICALES

Vitrinas de exposición verticales para museos. Se realizan dos tipos, con cristales a los 4 lados para espacios centrales y con cristales a 3 lados para colocación en una pared.
- iluminación superior mediante tubos fluorescentes
- cristales correderas con cerradura individual
- armarios inferiores con cerradura en las puertas
- medidas: 200x100x50 cm. (altura x ancho x fondo)

Consultar precios